- Paradiddle em viradas
- By: Armando Viana
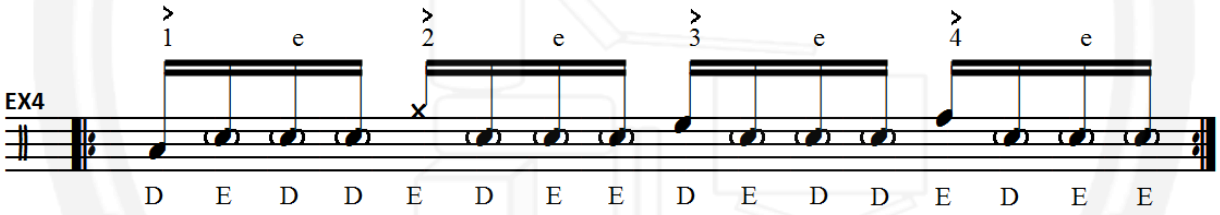
Fala bateras!
Nessa aula vamos falar sobre o paradiddle aplicado em viradas.
O paradiddle é a união do toque simples e do toque duplo, sendo o toque simples D E D E, e o toque duplo D D E E, formamos então o PARADIDDLE D E D D E D E E, sempre acentuando as cabeças de tempo. Nessa virada vamos distribuir as notas acentuadas nos tambores e chimbal, as demais notas permanecem tocadas na caixa.
Pratique devagar sempre com a ajuda do metrônomo